

ที่ ศธ ๐๔๑๓๔/ว ๓๑๑๓



สำนักงานเขตพื้นที่การศึกษาประถมศึกษาลำพูน เขต ๑
ถ.ลำพูน-ป่าซาง อ.เมืองลำพูน จ.ลำพูน ๕๑๐๐๐

๒๒

ตุลาคม ๒๕๖๗

เรื่อง การตรวจสอบสุขภาพประจำปีงบประมาณ พ.ศ.๒๕๖๘

เรียน ผู้อำนวยการโรงเรียนทุกโรงเรียนในสังกัด

สิ่งที่ส่งมาด้วย ๑. รายการตรวจร่างกาย

จำนวน ๑ แผ่น

๒. ในรายการตรวจสอบสุขภาพเพิ่มเติม

จำนวน ๑ แผ่น

ด้วยสำนักงาน สกสศ.จังหวัดลำพูน แจ้งว่าสำนักงานคณะกรรมการ สกสศ.ได้มีการยกระดับการให้บริการด้านสุขภาพและสุขภาวะที่ดีแบบเข้าถึงและทั่วถึง ได้จัดให้มีหน่วยแพทย์เคลื่อนที่ให้บริการตรวจสอบสุขภาพประจำปี พ.ศ.๒๕๖๘ โรงพยาบาลครู จะดำเนินการออกตรวจ ณ สำนักงาน สกสศ.จังหวัดลำพูน ในวันศุกร์ที่ ๖ ธันวาคม ๒๕๖๗ ตั้งแต่เวลา ๐๗.๐๐ น. เป็นต้นไป

ในการนี้ สำนักงาน สกสศ.จังหวัดลำพูน ขอให้ประชาสัมพันธ์ครูและบุคลากรทางการศึกษาในสังกัด เข้ารับการตรวจสอบสุขภาพประจำปี พ.ศ.๒๕๖๘ ผู้เข้ารับการตรวจสอบสุขภาพประจำปีมีสิทธิเบิกจ่ายค่าตรวจสุขภาพประจำปี ตามรายการที่กระทรวงการคลังกำหนดปีละ ๑ ครั้ง โดยไม่ต้องชำระเงินสดค่าบริการในวันตรวจ ยกเว้น กรณีผู้ที่ต้องการตรวจเพิ่มเติมในรายการที่เบิกไม่ได้จะต้องชำระเงินสดค่าบริการส่วนเพิ่มเติมในวันตรวจ

สำนักงานเขตพื้นที่การศึกษาประถมศึกษาลำพูน เขต ๑ ขอแจ้งประชาสัมพันธ์ครูและบุคลากรทางการศึกษาในสังกัด หากประสงค์ตรวจสอบสุขภาพประจำปี พ.ศ.๒๕๖๘ กับโรงพยาบาลครู สามารถแจ้งความประสงค์ได้ที่กลุ่มอำนวยการ สำนักงานเขตพื้นที่การศึกษาประถมศึกษาลำพูน เขต ๑ จนถึงวันที่ ๑๕ พฤศจิกายน ๒๕๖๗ เพื่อรวบรวมรายชื่อส่งให้สำนักงาน สกสศ.จังหวัดลำพูน ต่อไป

จึงเรียนมาเพื่อทราบและดำเนินการ

ขอแสดงความนับถือ

(นางสาวณิชา เทียมสุวรรณ)

ผู้อำนวยการสำนักงานเขตพื้นที่การศึกษาประถมศึกษาลำพูน เขต ๑

กลุ่มอำนวยการ

โทร.๐๕๓๐๐๓๕๔๗ - ๐๕๓๐๐๓๕๔๘ ต่อ ๑๑๓

โทรสาร ๐-๕๓๐๐-๓๕๕๐

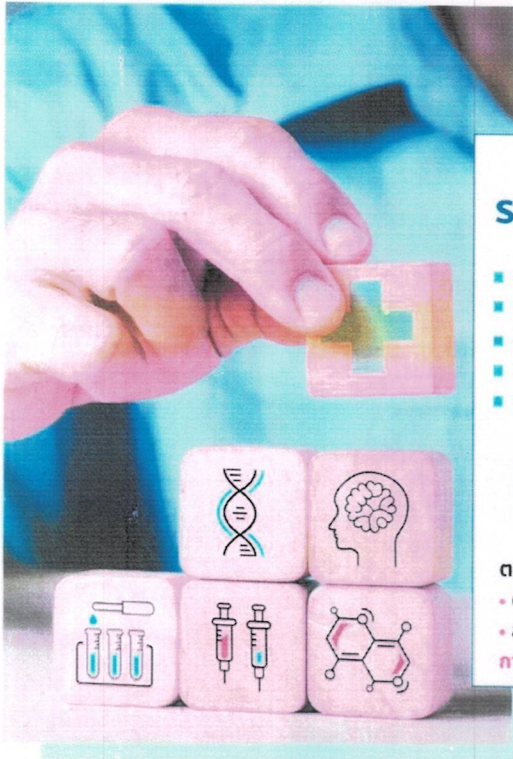

อายุ น้อยกว่า 35 ปี

รายการตรวจฟรีไม่มีค่าใช้จ่าย

- ตรวจร่างกายทั่วไปโดยแพทย์ (Physical exam) ชาย/หญิง
- ตรวจเอกซเรย์ทรวงอก (Chest X-Ray) ชาย/หญิง
- ตรวจปัสสาวะทั่วไป (Urinalysis) ชาย/หญิง
- ตรวจความสมบูรณ์ของเม็ดเลือด (CBC) ชาย/หญิง
- ตรวจอุจจาระ (Stool exam+ Occult Blood) ชาย/หญิง

FREE

ตรวจไขมันในเลือด

- ตรวจระดับไขมันโคเลสเตอรอล (Cholesterol) ชาย/หญิง
- สตรีอายุ 15-29 ปี (กลุ่มเสี่ยง) และ อายุ 30-34 ปี

การตรวจหา DNA เซลล์มะเร็งปากมดลูกด้วยตนเอง (HPV DNA)

อายุ มากกว่า 35 ปี

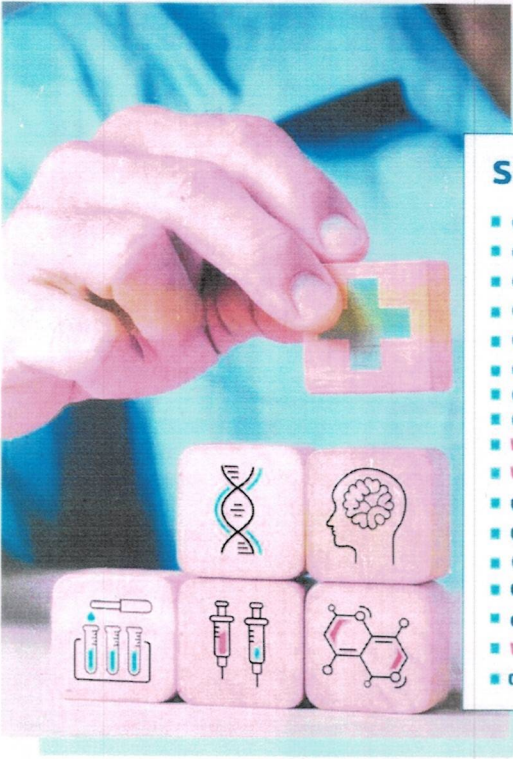

รายการตรวจฟรีไม่มีค่าใช้จ่าย

- ตรวจร่างกายทั่วไปโดยแพทย์ (Physical exam) ชาย/หญิง
- ตรวจเอกซเรย์ทรวงอก (Chest X-Ray) ชาย/หญิง
- ตรวจปัสสาวะ (Urine Examination) ชาย/หญิง
- ตรวจอุจจาระ (Stool exam+ Occult Blood) ชาย/หญิง
- ตรวจความสมบูรณ์ของเม็ดเลือด (CBC) ชาย/หญิง
- ตรวจ FBS ค่าความเข้มข้นน้ำตาลในเลือด ชาย/หญิง
- ตรวจ ตรวจไขมัน (Cholesterol) ชาย/หญิง
- ตรวจ ตรวจไขมัน (Triglyceride) ชาย/หญิง
- ฟรี ระดับไขมันโคเลสเตอรอล ชนิดดี HDL-Cholesterol ชาย/หญิง
- ฟรี ระดับไขมันโคเลสเตอรอล ชนิดไม่ดี LDL-Cholesterol ชาย/หญิง
- ตรวจ พยาธิสภาพของไต BUN ชาย/หญิง
- ตรวจ สมรรถภาพการทำงานของไต Creatinine ชาย/หญิง
- ตรวจ ระดับเอนไซม์ตับ SGOT ชาย/หญิง
- ตรวจ ระดับเอนไซม์ตับ SGPT ชาย/หญิง
- ตรวจ การทำงานของตับ Alkaline Phosphatase ชาย/หญิง
- ฟรี เครื่องไฟฟ้าหัวใจ EKG ชาย/หญิง (50ปีขึ้นไป)
- ตรวจ ระดับกรดยูริกในเลือด Uric Acid ชาย/หญิง

FREE

อายุ 50 ปี ขึ้นไปได้รับการตรวจคลื่นหัวใจ (EKG)
สตรีอายุ 30-59 ปี ในการตรวจหา DNA
เซลล์มะเร็งปากมดลูกด้วยตนเอง (HPV DNA)



ใบรายการตรวจสุขภาพ(เพิ่มเติม ชำระเงินเอง)/ใบสำคัญรับเงิน

ชื่อ (นาย/นาง/นางสาว) นามสกุล..... อายุ.....

ตำแหน่ง..... สังกัด.....

โทรศัพท์มือถือ.....

ลำดับ	รายการตรวจ	ประโยชน์การตรวจ	ราคา	กรุณา ✓
1	Calcium	ตรวจวัดระดับแคลเซียมในเลือด	50	<input type="checkbox"/>
2	Hemoglobin Typing	การตรวจหาโรคเลือดทางพันธุกรรม (ธาลัสซีเมีย)	260	<input type="checkbox"/>
3	FBS	ตรวจระดับน้ำตาลในเลือด	40	<input type="checkbox"/>
4	Hb A1c	ตรวจดูการควบคุมน้ำตาลในเลือด	150	<input type="checkbox"/>
5	Triglyceride	หาระดับไขมันไตรกลีเซอไรด์	60	<input type="checkbox"/>
6	Total Cholesterol	หาระดับไขมันโคเลสเตอรอล	60	<input type="checkbox"/>
7	HDL - Cholesterol	หาระดับไขมันโคเลสเตอรอล ชนิดดี	100	<input type="checkbox"/>
8	LDL - Cholesterol	หาระดับไขมันโคเลสเตอรอล ชนิดไม่ดี	150	<input type="checkbox"/>
9	BUN (Blood Urea Nitrogen)	พยาธิสภาพของไต	50	<input type="checkbox"/>
10	Creatinine	สมรรถภาพการทำงานของไต	50	<input type="checkbox"/>
11	Uric ACID	ตรวจหาระดับกรดยูริกในเลือด	60	<input type="checkbox"/>
12	SGOT	ตรวจหาระดับเอนไซม์ตับ	50	<input type="checkbox"/>
13	SGPT	ตรวจหาระดับเอนไซม์ตับ	50	<input type="checkbox"/>
14	Alkaline Phosphatase	การทำงานของตับ	50	<input type="checkbox"/>
15	GAMMA GT	ตรวจภาวะไขมันพอกตับ	130	<input type="checkbox"/>
16	Anti HAV IGM	ตรวจหาการติดเชื้อไวรัสตับอักเสบบี	400	<input type="checkbox"/>
17	Anti - HAV (Total)	ตรวจหาเชื้อไวรัสตับอักเสบบี	400	<input type="checkbox"/>
18	HBs Ag	ตรวจหาเชื้อไวรัสตับอักเสบบี	130	<input type="checkbox"/>
19	Anti HBs	ตรวจหาภูมิคุ้มกันต่อไวรัสตับอักเสบบี	180	<input type="checkbox"/>
20	Anti HCV	ตรวจหาการได้รับเชื้อไวรัสตับอักเสบบี	300	<input type="checkbox"/>
21	FT3	ตรวจระดับฮอร์โมนของต่อมไทรอยด์	170	<input type="checkbox"/>
22	FT4	ตรวจระดับฮอร์โมนของต่อมไทรอยด์	150	<input type="checkbox"/>
23	TSH	ตรวจระดับฮอร์โมนของต่อมไทรอยด์	170	<input type="checkbox"/>
24	AFP	ตรวจหามะเร็งตับ	250	<input type="checkbox"/>
25	CEA	ตรวจหามะเร็งลำไส้/กระเพาะอาหาร	280	<input type="checkbox"/>
26	PSA	ตรวจหามะเร็งต่อมลูกหมาก เฉพาะผู้ชาย	300	<input type="checkbox"/>
27	CA19-9	ตรวจหามะเร็งตับอ่อน	550	<input type="checkbox"/>
28	CA12-5	ตรวจหามะเร็งรังไข่ เฉพาะผู้หญิง	550	<input type="checkbox"/>
29	CA15-3	ตรวจหามะเร็งเต้านม เฉพาะผู้หญิง	650	<input type="checkbox"/>

ลงชื่อผู้รับเงิน.....

รวมเป็นเงินทั้งสิ้น/ บาท