



ที่ ศธ ๐๔๑๓๔/ว ๑๖๖๖

สำนักงานเขตพื้นที่การศึกษาประถมศึกษาลำพูน เขต ๑
ถ.ลำพูน-ป่าซาง อ.เมืองลำพูน จ.ลำพูน ๕๑๐๐๐

๒๓ พฤษภาคม ๒๕๖๗

เรื่อง ขอความอนุเคราะห์ประชาสัมพันธ์ โครงการ “อายิโนะโมะโต๊ะ โภชนาการเพื่อเด็กไทย ก้าวไกลสร้างชาติ”
ประจำปีการศึกษา ๒๕๖๗ (ปีที่ ๔)

เรียน ผู้อำนวยการโรงเรียนทุกโรงเรียนในสังกัด

สิ่งที่ส่งมาด้วย คู่มือการสมัครเข้าร่วมโครงการฯ

จำนวน ๑ ชุด

ด้วยสำนักงานคณะกรรมการการศึกษาขั้นพื้นฐาน แจ้งว่ามูลนิธิอายิโนะโมะโต๊ะ และสำนักงานคณะกรรมการการศึกษาขั้นพื้นฐาน ได้ลงนามในบันทึกข้อความความร่วมมือการดำเนินงานโครงการ “อายิโนะโมะโต๊ะ โภชนาการเพื่อเด็กไทย ก้าวไกลสร้างชาติ” (พ.ศ.๒๕๖๓ - ๒๕๖๘) เมื่อวันที่ ๓๐ กันยายน ๒๕๖๔ ซึ่งมีกิจกรรมหลัก ๓ กิจกรรม ได้แก่ การสนับสนุนงบประมาณการก่อสร้างโรงอาหารอายิโนะโมะโต๊ะ การสนับสนุนการให้ความรู้ด้านอาหารและโภชนาการ รวมถึงสนับสนุนด้านสื่อการเรียนรู้ด้านอาหารและโภชนาการ โดยในปี ๒๕๖๔ - ๒๕๖๖ (ปีที่ ๑ - ๓) มีสถานศึกษาที่ได้รับการสนับสนุนงบประมาณการก่อสร้างโรงอาหารไปแล้วทั้งสิ้น ๓๐ แห่ง

บัดนี้ มูลนิธิอายิโนะโมะโต๊ะ จะดำเนินงานโครงการ “อายิโนะโมะโต๊ะ โภชนาการเพื่อเด็กไทย ก้าวไกลสร้างชาติ” ประจำปีการศึกษา ๒๕๖๗ (ปีที่ ๔) สำนักงานเขตพื้นที่การศึกษาประถมศึกษาลำพูน เขต ๑ จึงแจ้งประชาสัมพันธ์ให้สถานศึกษาในสังกัด ที่มีความประสงค์และมีคุณสมบัติตามที่กำหนดสมัครเข้าร่วมโครงการฯ ผ่านระบบออนไลน์ ภายในวันที่ ๑๙ มิถุนายน ๒๕๖๗ สามารถสอบถามรายละเอียดเพิ่มเติมได้ที่ คุณนครินทร์ อ่อนศรี โทรศัพท์ ๐๘ ๑๑๔๐ ๕๕๒๙ หรือ ๐ ๒๒๔๗ ๙๕๔๗ รายละเอียดตามสิ่งที่ส่งมาด้วยพร้อมหนังสือนี้

จึงเรียนมาเพื่อทราบ

ขอแสดงความนับถือ

(นายพิชัย บุญมาหนองคู)

รองผู้อำนวยการสำนักงานเขตพื้นที่การศึกษาประถมศึกษาลำพูน เขต ๑
ปฏิบัติราชการแทนผู้อำนวยการสำนักงานเขตพื้นที่การศึกษาประถมศึกษาลำพูน เขต ๑

กลุ่มอำนวยการ

โทร. ๐-๕๓๐๐-๓๕๔๗ - ๐-๕๓๐๐-๓๕๔๙ ต่อ ๑๑๓

โทรสาร ๐-๕๓๐๐-๓๕๕๐

“เรียนดี มีความสุข”



มูลนิธิอายิโนะโมะโต๊ะ AJINOMOTO FOUNDATION

487/1 อาคารศรีอยุธยา ถนนศรีอยุธยา แขวงถนนกำแพงเพชร 3 เขตราชเทวี กรุงเทพมหานคร 10400 โทร. 02-247-9547 Email: ajifoundation@gmail.com
487/1 Si Ayutthaya Building, Si Ayutthaya Road, Kwaeng Thanon Phaya Thai, Khet Ratchathewi, Bangkok 10400 Tel. +66-2247-9547 Email: ajifoundation@gmail.com

คู่มือการสมัครเข้าร่วมโครงการ “อายิโนะโมะโต๊ะ โภชนาการเพื่อเด็กไทย ก้าวไกลสร้างชาติ” (สำหรับใช้ในการประชาสัมพันธ์โครงการฯ)

1. รายละเอียดโครงการฯ

ความเป็นมา: เนื่องด้วยมูลนิธิอายิโนะโมะโต๊ะ ดำเนินโครงการสนับสนุนงบประมาณการก่อสร้างโรงอาหารให้กับโรงเรียนในสังกัด สำนักงานคณะกรรมการการศึกษาขั้นพื้นฐาน (สพฐ.) ผ่านการทำบันทึกข้อตกลงร่วมระหว่างมูลนิธิฯ และ สพฐ. โดยแบ่งการดำเนินงานออกเป็น 2 ระยะ คือ **ระยะที่ 1** โครงการ “50 ปี 50 โรงเรียน” (พ.ศ.2553 – พ.ศ.2557) ด้วยการสนับสนุนงบประมาณ 25 ล้านบาท ให้กับโรงเรียนจำนวน 50 แห่ง และ **ระยะที่ 2** โครงการ “อายิโนะโมะโต๊ะ โภชนาการเพื่อเด็กไทย ก้าวไกลสร้างชาติ” (พ.ศ.2558 – พ.ศ.2562) ด้วยการสนับสนุนงบประมาณ 80 ล้านบาท ให้กับโรงเรียน 80 แห่ง ซึ่งนับตั้งแต่ปี พ.ศ.2553 จนถึง พ.ศ. 2562 มูลนิธิฯ ได้สนับสนุนงบประมาณการก่อสร้างโรงอาหารอายิโนะโมะโต๊ะ รวมเป็นเงินทั้งสิ้น 105 ล้านบาท ส่งผลให้โรงเรียนในสังกัด สพฐ. ในประเทศไทย จำนวน 130 แห่งทั่วประเทศ ซึ่งมีนักเรียนรวมกว่า 30,000 คน ได้มีโรงอาหารที่ถูกสุขลักษณะในการนั่งรับประทานอาหาร และพัฒนาต่อยอดโครงการในการพัฒนาบุคลากรเกี่ยวกับความรู้พื้นฐานด้านอาหารและโภชนาการ ด้วยการจัดฝึกอบรมโภชนาการเพื่อเพิ่มความรู้ด้านอาหารกลางวันโรงเรียน เพื่อส่งเสริมด้านสุขภาพและโภชนาการให้กับนักเรียน ดังนั้นมูลนิธิฯ จึงมีความประสงค์ที่จะสานต่อโครงการเป็น **ระยะที่ 3** ภายใต้โครงการ “อายิโนะโมะโต๊ะ โภชนาการเพื่อเด็กไทย ก้าวไกลสร้างชาติ” โดยมีระยะเวลาโครงการฯ 6 ปี ตั้งแต่ปีการศึกษา พ.ศ.2563 จนถึง พ.ศ.2568 ด้วยการสนับสนุนงบประมาณก่อสร้างโรงอาหาร และสนับสนุนองค์ความรู้ และสื่อการเรียนรู้ด้านอาหารและโภชนาการ ให้กับโรงเรียน 50 แห่ง

วัตถุประสงค์: เพื่อดำเนินกิจกรรมเพื่อสังคม โดยการสนับสนุนงบประมาณการก่อสร้างอาคารโรงอาหาร “อายิโนะโมะโต๊ะ” สนับสนุนองค์ความรู้ และสื่อการเรียนรู้ด้านอาหารและโภชนาการ ให้กับโรงเรียนประถมศึกษาและโรงเรียนขยายโอกาสภายใต้ สังกัด สพฐ. เพื่อส่งเสริมสุขภาพที่ดีขึ้นของนักเรียนไทยด้วยการจัดการโภชนาการที่ดีในโรงเรียนและสร้างความยั่งยืนต่อไป

ระยะเวลาการดำเนินงาน: ภายในระยะเวลา 6 ปี ตั้งแต่ปีการศึกษา 2563 - 2568 (เริ่มสนับสนุนงบประมาณก่อสร้างโรงอาหารในปีการศึกษา 2564 ปีละ 10 โรงเรียน)

รูปแบบการดำเนินงาน: แบ่งออกเป็น 3 ประเภทกิจกรรมหลัก อันได้แก่

- 1) การสนับสนุนงบประมาณการก่อสร้างโรงอาหารอายิโนะโมะโต๊ะ
- 2) การสนับสนุนการให้ความรู้ด้านอาหารและโภชนาการ ด้วยการจัดอบรม การติดตามผล การจัดอบรมสำหรับโรงเรียนต้นแบบ และการรับรองมาตรฐานหลักสูตร
- 3) การสนับสนุนด้านสื่อการเรียนรู้ด้านอาหารและโภชนาการ ด้วยการจัดทำสื่อเรียนรู้ออนไลน์ หนังสือโภชนาการ หนังสือตำรับอาหาร

ผลที่คาดว่าจะได้รับ:

- 1) เด็กนักเรียนคุณครูและบุคลากรในโรงเรียน มีโรงอาหารที่ถูกสุขลักษณะ เพื่อใช้ในการประกอบอาหารและนั่งรับประทานอาหาร จากการได้รับ “โรงอาหารอายิโนะโมะโต๊ะ”
- 2) คุณครู และบุคลากร ผู้ดูแลและรับผิดชอบเกี่ยวกับโครงการอาหารกลางวันในโรงเรียน ได้รับความรู้ที่ถูกต้องในด้านอาหารและโภชนาการสำหรับเด็กวัยเรียน และสามารถนำความรู้ที่ได้ไปประยุกต์หรือปรับใช้กับการจัดอาหารกลางวันในโรงเรียนได้ และส่งผลให้เด็กนักเรียนมีภาวะโภชนาการที่ดีขึ้น
- 3) โรงเรียนที่ผ่านการอบรมโรงเรียนต้นแบบ สามารถนำองค์ความรู้และแนวปฏิบัติต่างๆ ด้านอาหารและโภชนาการสำหรับเด็กวัยเรียนไปประยุกต์ใช้ในโรงเรียนของตนได้อย่างยั่งยืน และสามารถต่อยอดขยายความรู้ไปยังโรงเรียนในเครือข่ายได้
- 4) นักเรียนที่อยู่ภายใต้โครงการ “อายิโนะโมะโต๊ะ โภชนาการเพื่อเด็กไทย ก้าวไกลสร้างชาติ” มีภาวะโภชนาการที่ดีขึ้น
- 5) เขตพื้นที่การศึกษามีสื่อและเครื่องมือ ในการส่งเสริมและสนับสนุนความรู้ด้านอาหารและโภชนาการสำหรับเด็กวัยเรียน และสามารถนำสื่อและเครื่องมือดังกล่าวไปต่อยอดและประยุกต์ใช้กับโรงเรียนภายใต้สังกัดของตนเองได้



มูลนิธิอายิโนะโมะโต๊ะ

AJINOMOTO FOUNDATION

487/1 อาคารศรีอยุธยา ถนนศรีอยุธยา แขวงถนนพญาไท เขตราชเทวี กรุงเทพมหานคร 10400 โทร. 02-247-9547 Email : ajifoundation@gmail.com
487/1 Si Ayutthaya Building, Si Ayutthaya Road, Khwaeng Thanon Phaya Thai, Khet Ratchathewi, Bangkok 10400 Tel. +66-2247-9547 Email : ajifoundation@gmail.com

หน้าที่ความรับผิดชอบ

- โรงเรียน พร้อมเขตพื้นที่ที่ได้รับงบประมาณสนับสนุนการก่อสร้างโรงอาหาร
 1. โรงเรียนดำเนินการก่อสร้างโรงอาหาร ตามระเบียบพัสดุราชการ และระเบียบของมูลนิธิฯ
 2. ดำเนินการส่งรายงานความคืบหน้าในการดำเนินงานของโครงการฯ ทุกๆ 1 เดือน
 3. เมื่อดำเนินการก่อสร้างโรงอาหารเสร็จสิ้น โรงเรียนต้องแจ้งวันสำหรับส่งมอบให้มูลนิธิฯรับทราบ
 4. จัดทำพิธีส่งมอบอาคารโรงอาหาร ตามกำหนดการที่ได้ตกลงไว้
 5. เข้าร่วมกิจกรรมอบรมเชิงปฏิบัติการด้านโภชนาการตามที่มูลนิธิฯ กำหนด
 6. นำองค์ความรู้ไปใช้ในการจัดการและดำเนินการกิจกรรม หรือ โครงการที่เกี่ยวข้องกับโภชนาการ และอาหารกลางวันของนักเรียนในสังกัด และจัดส่งข้อมูลโรงเรียนพื้นฐาน (รวมภาวะโภชนาการ) รายปี
 7. พัฒนาโรงเรียนอย่างต่อเนื่องและเตรียมความพร้อมเป็นโรงเรียนต้นแบบ ประจำโครงการฯ
- มูลนิธิอายิโนะโมะโต๊ะ
 1. นำเสนอข้อมูลโรงเรียนให้กับคณะกรรมการมูลนิธิฯ เพื่อพิจารณางบประมาณ
 2. จัดพิธีมอบเงินทุนสนับสนุนการก่อสร้างโรงอาหารให้กับโรงเรียนที่ผ่านการพิจารณา ร่วมกับ สพฐ.
 3. ติดตามการดำเนินการก่อสร้างและการส่งมอบอาคารโรงอาหาร
 4. จัดกิจกรรมอบรมเชิงปฏิบัติการด้านโภชนาการและการติดตามการนำองค์ความรู้ไปใช้ภายหลังการอบรม
 5. ผลักดันโรงเรียนในโครงการให้เป็นโรงเรียนต้นแบบ ประจำโครงการฯ

2. ตัวอย่างภาพอาคารโรงอาหารอายิโนะโมะโต๊ะ

ด้านหน้าอาคาร



ด้านหลังอาคาร

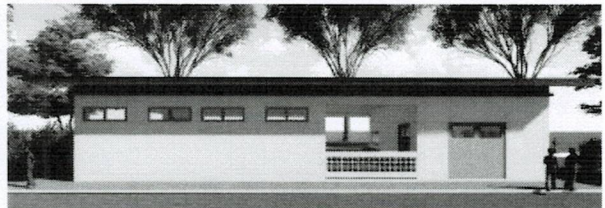

ด้านข้างอาคาร

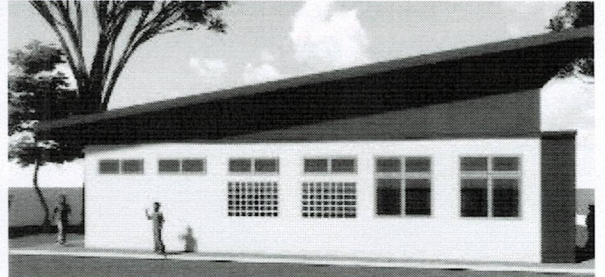
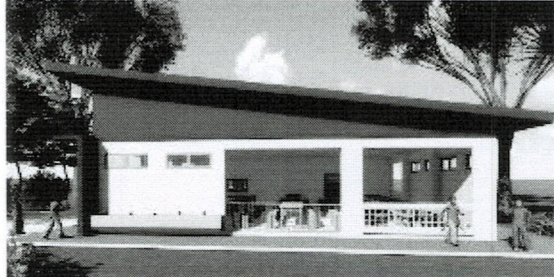

ภายในอาคาร

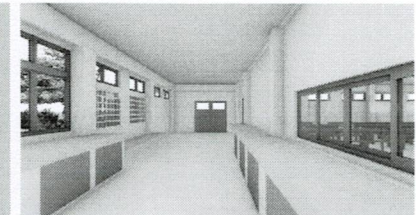
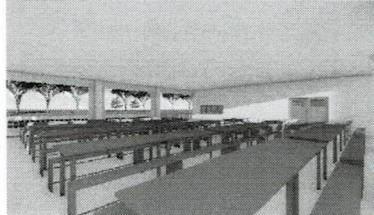



มูลนิธิอายิโนะโมะโต๊ะ

AJINOMOTO FOUNDATION

487/1 อาคารศรีอยุธยา ถนนศรีอยุธยา แขวงถนนพญาไท เขตราชเทวี กรุงเทพมหานคร 10400 Tls. 02-247-9547 Email: ajifoundation@gmail.com
487/1 Si Ayutthaya Building, Si Ayutthaya Road, Kwaeng Thanon Phaya Thai, Khet Ratchathewi, Bangkok 10400 Tel: +66-2247-9547 Email: ajifoundation@gmail.com

3. คุณสมบัติเบื้องต้นของโรงเรียนที่จะเข้าร่วมโครงการฯ

โรงเรียนที่จะสมัครเข้าร่วมโครงการฯเพื่อขอสนับสนุนงบประมาณก่อสร้างโรงอาหาร จะต้องมีความสอดคล้องดังนี้

- 1) **ต้องเป็น**โรงเรียนระดับประถมศึกษา (รวมถึงโรงเรียนขยายโอกาส) ในสังกัด สพฐ. ที่มีจำนวนเด็กนักเรียนในปีการศึกษาปัจจุบัน (พ.ศ.2566) อยู่ระหว่าง 150 – 300 คน
- 2) **ต้องเป็น**โรงเรียนที่มีจำนวนนักเรียนในช่วง 5 ปีย้อนหลังเฉลี่ยบวกกลมไม่เกิน 5% และแนวโน้มจำนวนนักเรียนในอีก 5 ปีข้างหน้าเฉลี่ยบวกกลมไม่เกิน 5% (คำนวณจำนวนนักเรียนย้อนหลัง 5 ปี บวกกลมไม่เกิน 5% หรือ จำนวนนักเรียนไม่น้อยกว่า 150 คน และคำนวณจำนวนนักเรียนในอีก 5 ปีข้างหน้า บวกกลมต้องไม่เกิน 5% หรือ จำนวนนักเรียนไม่มากกว่า 350 คน)
- 3) **ต้องเป็น**โรงเรียนที่ไม่อยู่ในแผนการยุบและควบรวมตามแผนของ สพฐ.
- 4) **ต้องเป็นโรงเรียน**ที่ไม่เคยได้รับงบประมาณก่อสร้างโรงอาหาร จาก สพฐ. หรือ หน่วยงานอื่นๆ ในรอบ 5 ปีที่ผ่านมา ยกเว้นแต่เคยได้รับงบประมาณปรับปรุงมาก่อน แต่สภาพโรงอาหารได้รับผลกระทบจากภัยพิบัติรุนแรงจนไม่สามารถใช้งานได้
- 5) **ต้องเป็น**โรงเรียนในพื้นที่ซึ่งยังไม่เคยได้รับการสนับสนุนการก่อสร้างโรงอาหารในโครงการ “50 ปี 50 โรงเรียน” และโครงการ “อายิโนะโมะโต๊ะ โภชนาการเพื่อเด็กไทย ก้าวไกลสร้างชาติ” มาก่อน
- 6) **ต้องเป็น**โรงเรียน ที่มีพื้นที่เพียงพอ เหมาะสม สามารถรองรับการก่อสร้างอาคารโรงอาหารหลังใหม่ได้ และพื้นที่ดังกล่าว **ต้องมีเอกสารหรือหลักฐาน** รับรองจากหน่วยงานที่เกี่ยวข้องที่ระบุชัดเจนว่าให้โรงเรียนสามารถใช้ประโยชน์และดำเนินการก่อสร้างโรงอาหารในพื้นที่ดังกล่าวได้ (ขนาดพื้นที่ไม่ต่ำกว่า 18 x 21 เมตร และโดยรอบอาคารทั้ง 4 ด้านจะต้องห่างจากที่จัดการขยะ และอาคารอื่นไม่น้อยกว่า 5 เมตร)
- 7) โรงเรียน**ต้อง**มีความพร้อมในการหาผู้รับจ้างทำสัญญา และควบคุมการก่อสร้างให้แล้วเสร็จตามระเบียบทางราชการ
- 8) **ต้องไม่เป็น**โรงเรียนในโครงการของ สพฐ. เช่น โรงเรียนคุณภาพ กรณีเคยเป็นแต่มีระยะเวลามากกว่า 2 ปีสามารถสมัครเข้าร่วมโครงการได้

4. เอกสารที่ต้องใช้ในการสมัครเข้าร่วมโครงการฯ

- 1) แบบฟอร์ม PDPA (สามารถดาวน์โหลดได้ในขั้นตอนการสมัคร)
- 2) Email ที่ใช้สมัคร กรุณาใช้ email ของโรงเรียนเท่านั้นในการสมัคร (จะต้องเป็น Email ที่มีการใช้งานเป็นปัจจุบัน)
- 3) เอกสารที่ต้องใช้ในการสมัครเข้าร่วมโครงการฯ
 1. แผนผังภายในโรงเรียน และแผนที่เดินทางไปโรงเรียน โดยจุดเริ่มต้นจากสำนักงานเขตพื้นที่การศึกษา
 2. ข้อมูลภาวะโภชนาการของเด็กนักเรียนปีการศึกษาปัจจุบัน (พ.ศ.2566)
 3. ตัวอย่างภาพเมนูอาหาร 1 สัปดาห์ ในเดือนปัจจุบัน (ไฟล์ jpg/png ขนาดไม่เกิน 2 MB)
 4. รายการอาหารย้อนหลัง 1 เดือน (เอกสารแนบเฉพาะไฟล์ PDF)
 5. VDO ขณะปรุงประกอบอาหารของแม่ครัวความยาวไม่เกิน 3 นาที (ความละเอียด 720p / HD ขนาด 1,280 x 720) pixel และรูปแบบไฟล์ .avi)
 6. ใบรับรองแพทย์ผู้สัมผัสอาหาร ของผู้ประกอบอาหารของโรงเรียน (ถ้ามี) (เอกสารแนบเฉพาะไฟล์ PDF)
 7. ภาพถ่าย หรือหนังสือรับรองในการประสบปัญหาทางภัยพิบัติธรรมชาติ (ไฟล์ .jpg/.png ขนาดไม่เกิน 2 MB)
 8. ภาพด้านใน และด้านนอกของ อาคารโรงอาหารหรือพื้นที่ที่ใช้นั่งรับประทานอาหารปัจจุบัน (ไฟล์ .jpg/.png ขนาดไม่เกิน 2 MB)
 9. ภาพด้านใน และด้านนอกของ ห้องประกอบอาหารหรือพื้นที่ที่ใช้ในการประกอบอาหารปัจจุบัน (ไฟล์ .jpg/.png ขนาดไม่เกิน 2 MB)
 10. หนังสือราชการรับรองการรื้อถอนสิ่งปลูกสร้าง หรือรายงานการประชุม โดยมีหน่วยงานที่เกี่ยวข้องรับรอง (กรณีต้องมีการรื้อถอน) (เฉพาะไฟล์ PDF ขนาดไม่เกิน 2 M เท่านั้น)
 11. ภาพถ่ายสถานที่ที่จะใช้สร้างโรงอาหารหลังใหม่ พร้อมระบุขนาดกว้าง ยาวของพื้นที่ และแนบไฟล์ JPEG (หากได้รับพิจารณาสนับสนุนงบประมาณ)
 12. แผนผังโรงเรียน พร้อมระบุจุดสถานที่ที่จะใช้สร้างโรงอาหารหลังใหม่ (jpg หรือ pdf ขนาดไม่เกิน 2 MB)
 13. เอกสารยืนยันสิทธิในพื้นที่ของโรงเรียน/หรือเอกสารรับรอง อนุญาตให้ใช้ประโยชน์ที่ดิน ในพื้นที่ที่โรงเรียนตั้งอยู่
 14. เอกสารโครงการฯเกี่ยวกับโภชนาการ (เอกสารแนบเฉพาะไฟล์ PDF)
 15. รูปภาพโครงการฯเกี่ยวกับโภชนาการ (ไฟล์ .jpg/.png ขนาดไม่เกิน 2 MB)
- 4) ภาพถ่ายกิจกรรมความร่วมมือของโรงเรียนกับชุมชน (ไฟล์ .jpg/.png ขนาดไม่เกิน 2 MB)













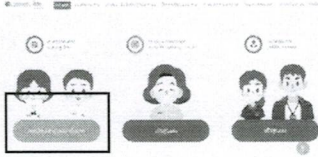

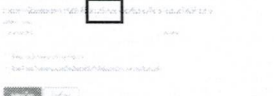
มูลนิธิอายิโนะโมะโต๊ะ

AJINOMOTO FOUNDATION

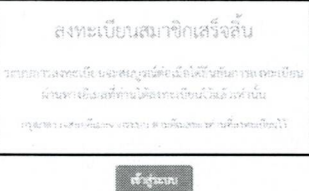
487/1 อาคารศรีอยุธยา ถนนศรีอยุธยา แขวงถนนเมกาไท เขตราชเทวี กรุงเทพมหานคร 10400 โทร. 02-247-9547 Email : ajifoundation@gmail.com
487/1 Si Ayutthaya Building, Si Ayutthaya Road, Khwaeng Thanon Phaya Thai, Khet Ratchathewi, Bangkok 10400 Tel. +66-2247-9547 Email : ajifoundation@gmail.com

5. วิธีและขั้นตอนการเข้าระบบออนไลน์

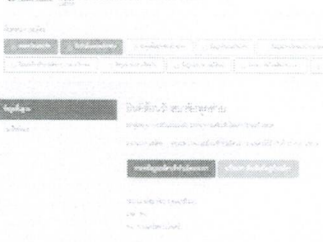



<p>1 สามารถสมัครเข้าร่วมโครงการได้ที่ https://www.af-thaiproject.com หรือ สแกน QR Code ในโปสเตอร์</p> 	<p>2 เลื่อนเข้ามาที่หน้า "เข้าสู่ระบบ/ร่วมโครงการ"</p> 	<p>3 กดปุ่ม "ลงทะเบียนเข้าสู่ระบบ"</p> 
<p>4 เลื่อนเมาส์มาด้านล่าง และกดปุ่มสมัครเข้าร่วมโครงการ</p> 	<p>5 กรอกข้อมูลเพื่อลงทะเบียนเป็นสมาชิก</p> 	<p>6 กดปุ่ม "ดาวน์โหลด"</p> 
<p>7 ระบบจะขึ้นแบบฟอร์ม PDPA ให้ผู้สมัครปรีนเอกสารเพื่อไปกรอกข้อมูลและเซ็นชื่อ</p> 	<p>8 กดปุ่ม "Browse" เพื่อแนบเอกสาร PDPA ที่มีลายเซ็นแล้ว</p> 	<p>9 กดเครื่องหมาย ✓ ยอมรับข้อมูลทั้ง 2 ช่อง และกดปุ่ม "ยอมรับ"</p> 
<p>10 ระบบแจ้งข้อความว่าทำรายการสำเร็จ ให้ผู้ทดสอบเข้าไปยังอีเมลที่กรอกไว้</p> 	<p>11 เปิดเข้าไปยังอีเมลที่ใช้กรอกที่แรก กดปุ่ม "เพื่อยืนยันอีเมล"</p> 	<p>12 หน้าระบบจะแจ้งข้อความ "ยืนยันอีเมลเสร็จสิ้น" หลังจากนั้นกดปุ่ม "เข้าสู่ระบบ"</p> 
<p>13 กรอกข้อมูลเพื่อล็อกอินเข้าสู่ระบบ และกดปุ่ม "Remember Me"</p> 	<p>14 กดปุ่ม "Sign in"</p> 	<p>15 กดปุ่ม "กรอกข้อมูลสมัครเข้าร่วมโครงการฯ" และทำการกรอกข้อมูล</p> 



มูลนิธิอายิโนะโมะโต๊ะ AJINOMOTO FOUNDATION

487/1 อาคารศรีอยุธยา ถนนศรีอยุธยา แขวงถนนพญาไท เขตราชเทวี กรุงเทพมหานคร 10400 Tls. 02-247-9547 Email : ajifoundation@gmail.com
487/1 Si Ayutthaya Building, Si Ayutthaya Road, Khwaeng Thanon Phaya Thai, Khet Ratchathewi, Bangkok 10400 Tel. +66-2247-9547 Email : ajifoundation@gmail.com

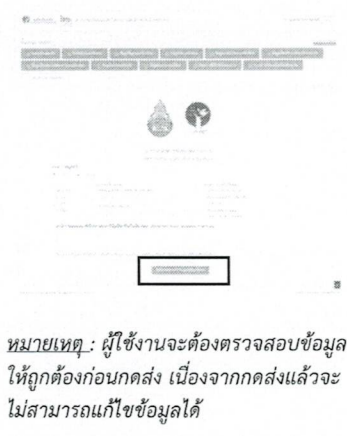
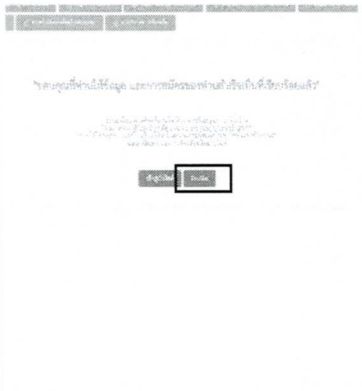
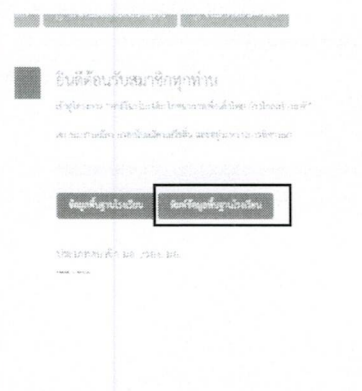
5. วิธีและขั้นตอนการเข้าระบบออนไลน์ (ต่อ)

<p>16 กรอกข้อมูลสมัครเข้าร่วมโครงการฯ พร้อมแนบเอกสาร</p> 	<p>17 เมื่อกรอกข้อมูลแต่ละหัวข้อเสร็จ ผู้ใช้งานจะต้องกดปุ่มเพื่อบันทึกข้อมูลและไปยังหน้าถัดไป</p> 	<p>18 เมื่อกรอกข้อมูลครบทุกข้อ ผู้ใช้งานจะต้องกรอกแบบสอบถาม และกดยืนยันการส่งแบบสำรวจ และส่งข้อมูลทั้งหมด</p>  <p><i>หมายเหตุ: ผู้ใช้งานจะต้องตรวจสอบข้อมูลให้ถูกต้องก่อนกดส่ง เนื่องจากกดส่งแล้วจะไม่สามารถแก้ไขข้อมูลได้</i></p>
<p>19 เมื่อกรอกข้อมูล และส่งใบสมัครแล้ว กดปุ่ม "Profile" เพื่อกลับมาหน้าหลัก</p> 	<p>20 กดปุ่ม "พิมพ์ข้อมูลพื้นฐานโรงเรียน" เพื่อนำเอกสารดังกล่าวแจ้งไปยัง สพป. เพื่อให้ทราบข้อมูล</p> 	<p>21 กดปุ่ม "โหลดเอกสาร" และจัดทำ "บันทึกข้อความแจ้งเรื่อง" ไปยังผู้ที่รับผิดชอบของ สพป. เพื่อแจ้งให้ทราบข้อมูล</p>  <p><i>หมายเหตุ: เอกสารตัวจริงทุกฉบับท่านไม่ต้องดำเนินการส่งมายังมูลนิธิฯ</i></p>

หมายเหตุ: กรณีโรงเรียนใดเคยสมัครเข้าร่วมโครงการในปีที่ผ่านมา แต่ไม่ผ่านการพิจารณา ท่านสามารถใช้ Email และ Password เดิม เพื่อล็อกอินเข้าสู่ระบบ และทำการกรอกข้อมูลปัจจุบันได้โดยไม่ต้องทำการลงทะเบียนเข้าสู่ระบบใหม่ แต่ถ้าหากท่านติดปัญหา หรือต้องการสอบถามรายละเอียดเพิ่มเติม สามารถติดต่อประสานงาน ได้ที่เพจเฟซบุ๊ก "Ajinomoto Foundation Thailand มูลนิธิอายิโนะโมะโต๊ะ ประเทศไทย" หรือ โทร. 081-140-5529 คุณนครินทร์ อ่อนศรี

ขยายเวลา



มูลนิธิอายิโนะโมะโต๊ะ
AJINOMOTO FOUNDATION



ประจำปี
2567

เปิดรับสมัครโรงเรียนเข้าร่วมโครงการ "อายิโนะโมะโต๊ะ โภชนาการเพื่อเด็กไทย ก้าวไกลสร้างชาติ" "โรงอาหารอายิโนะโมะโต๊ะ" มูลค่าหลังละ 2,200,000 บาท

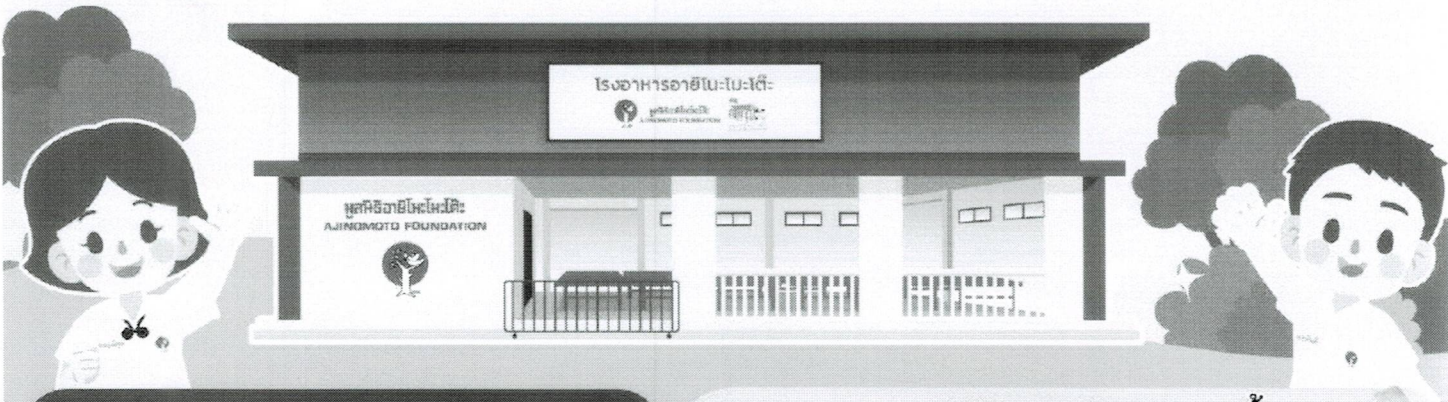

โรงอาหารอายิโนะโมะโต๊ะ ดียังไง?

- รูปทรงอาคารทันสมัย โดดเด่นด้วยหลังคาสีแสด
- โครงสร้างแข็งแรง รองรับแผ่นดินไหวได้
- พื้นที่กว้างขวาง รองรับนักเรียน 156 คน ต่อรอบ พร้อมด้วยชุดโต๊ะ-เก้าอี้ จำนวน 26 ชุด
- พื้นกระเบื้อง ทำความสะอาดง่าย ปลอดภัย
- มีระบบดักกรองไขมัน และการออกแบบครัว ตามมาตรฐาน สุขาภิบาลอาหาร
- มีระบบไฟฟ้า ตามมาตรฐาน ความปลอดภัย
- มีระบบระบายอากาศ ที่ถ่ายเทได้ดี
- มีอ่างล้างมือสำหรับเด็กนักเรียน

คุณสมบัติครบถ้วนตามนี้ สมัครเลย!!

- ต้องเป็น** โรงเรียนประถมศึกษา หรือ ขยายโอกาส ในสังกัด สพฐ. จำนวนนักเรียน 150 – 300 คนจำนวนนักเรียน 5 ปีขึ้นไปหลัง และ 5 ปี ข้างหน้า บวกกลมไม่เกิน 5%
- ต้องมี** พื้นที่ในการก่อสร้างขนาดตั้งแต่ 18 x 21 เมตร รอบอาคารทั้ง 4 ด้านต้องห่างจากที่จัดการขยะ และอาคารอื่น ไม่น้อยกว่า 5 เมตร และพื้นที่ดังกล่าว**ต้องมีเอกสารรับรอง** จากหน่วยงานที่เกี่ยวข้องมอบอำนาจให้ใช้ประโยชน์ได้
- ต้องมี** ความพร้อมในการหาผู้รับจ้าง ควบคุมการก่อสร้าง ตามระเบียบทางราชการ และพัฒนาด้านโภชนาการอย่างต่อเนื่อง
- ต้องไม่อยู่** ในแผนการยุบ ควบรวม หรือ เรียงร่วม ของ สพฐ.
- ต้องไม่เคย** ได้รับงบก่อสร้างโรงอาหาร จาก สพฐ. หรือ หน่วยงานอื่นๆ ในรอบ 5 ปี
- ต้องไม่เคย** เข้าร่วมโครงการด้านอาหารและโภชนาการของ มูลนิธิอายิโนะโมะโต๊ะ
- ต้องไม่เป็น** โรงเรียนในโครงการของ สพฐ. เช่น โรงเรียนคุณภาพ กรณีเคยเป็นแต่มีระยะเวลา มากกว่า 2 ปี สามารถสมัครเข้าร่วมโครงการได้

สามารถสมัครเข้าร่วมโครงการได้ที่

<https://www.af-thaiproject.com>
หรือ Scan QR Code



สมัครได้ตั้งแต่วันนี้
ถึงวันที่ 19 มิ.ย. 2567

สำคัญ! เมื่อโรงเรียนกรอก และกดส่งใบสมัครแล้ว จะต้องจัดทำหนังสือราชการแจ้งไป สพพ. เพื่อรับทราบข้อมูลถึงการสมัครเข้าร่วมโครงการฯ

